

## SPAZI

- ▶ Aule di insegnamento
- ▶ 1 laboratorio multimediale fornito di L.I.M.
- ▶ 1 aula sostegno
- ▶ 1 aula polivalente
- ▶ 1 palestra
- ▶ 1 infermeria
- ▶ 2 sale mensa
- ▶ 1 salone pre e postscuola
- ▶ 1 aula docenti

## PROPOSTE TEMPI SCUOLA

|                                                                                                         |                                                                                                                                 |
|---------------------------------------------------------------------------------------------------------|---------------------------------------------------------------------------------------------------------------------------------|
| <b>40 ore</b><br>lunedì/venerdì<br>5 mattine 5 pomeriggi<br>mensa inclusa                               | <b>24 ore</b><br>lunedì/sabato<br>6 mattine<br>solo curricolo essenziale                                                        |
| <b>27 ore *</b><br>lunedì/venerdì<br>5 mattine 3 pomeriggi<br>mensa facoltativa<br>( lun., merc., ven.) | <b>30 ore</b><br>lunedì/venerdì<br>5 mattine 5 pomeriggi<br>mensa facoltativa solo<br>per tre pomeriggi<br>( lun., merc., ven.) |

## ORARIO LEZIONI

Mattino: 8.10/12.10  
Mensa: 12.10/14.10  
Pomeriggio: 14.10/16.10

\* 1 ora settimanale curricolare non svolta.  
Recupero cumulativo con giornate durante l'anno scolastico.

2012  
2012

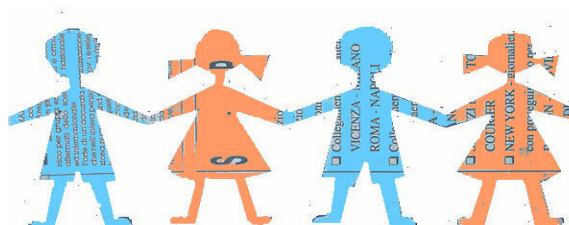

2013  
2013

## SERVIZI

L'Amministrazione Comunale assicura:

- ▶ servizio doposcuola ( a pagamento per i genitori) dalle ore 16.10 alle 18.30
- ▶ servizio di prescuola (a pagamento per i genitori) dalle ore 7.30 alle ore 8.10
- ▶ servizio mensa ( a pagamento )
- ▶ spazio vacanze
- ▶ consulenza psicopedagogica per famiglie e docenti

## OFFERTA FORMATIVA AGGIUNTIVA AL CURRICOLO

**Laboratorio espressivo-manipolativo:** ascolto di storie, drammatizzazioni, mimica, lettura animata; uso di materiali e tecniche diversi per la realizzazione di semplici elaborati,...

**Recupero e potenziamento** in ambito linguistico e logico-matematico.

**Sport:** attività di educazione motoria e ludico-sportiva.

Spazio appunti::

# Informazioni



**ISTITUTO COMPRENSIVO STATALE**

**" M. MONTESSORI "**

**Cardano al Campo**

**[www.cardanoscuole.it](http://www.cardanoscuole.it)**

**Scuola Secondaria di Primo Grado**

Via Carreggia tel. 0331261579

**Scuola Primaria " A. Manzoni "**

Via Martiri di Kindu tel. 0331 262060

**Scuola Primaria " A.Negri "**

Via xx Settembre tel. 0331 261671

**Scuola dell'Infanzia**

Via S. Francesco tel. 730872

Via Martiri di Kindu tel. 0331 263077

Dirigente Scolastico

**Dott.ssa Dina Paludetto**

(riceve su appuntamento)

**Segreteria**

Via Carreggia,2

Tel. 033126157 Fax 0331733843

**Orari di apertura al Pubblico**

lun./ven. 11.30 - 13.30

mart./giov. 15.30 - 16.30



**SCUOLA PRIMARIA "A. MANZONI"**

Istituto Comprensivo Statale "Maria Montessori"

Cardano al Campo

a.s. 2012 - 2013



## Scuola Primaria A. Manzoni

**Anno scolastico  
2012 - 2013**

via Martiri di Kindu

tel. 0331262060

21010 Cardano al Campo